

DESCUBRÍ UNA
NUEVA FORMA DE VIVIR
Chapadmalal

- FUND 2024 -

pueblochapa

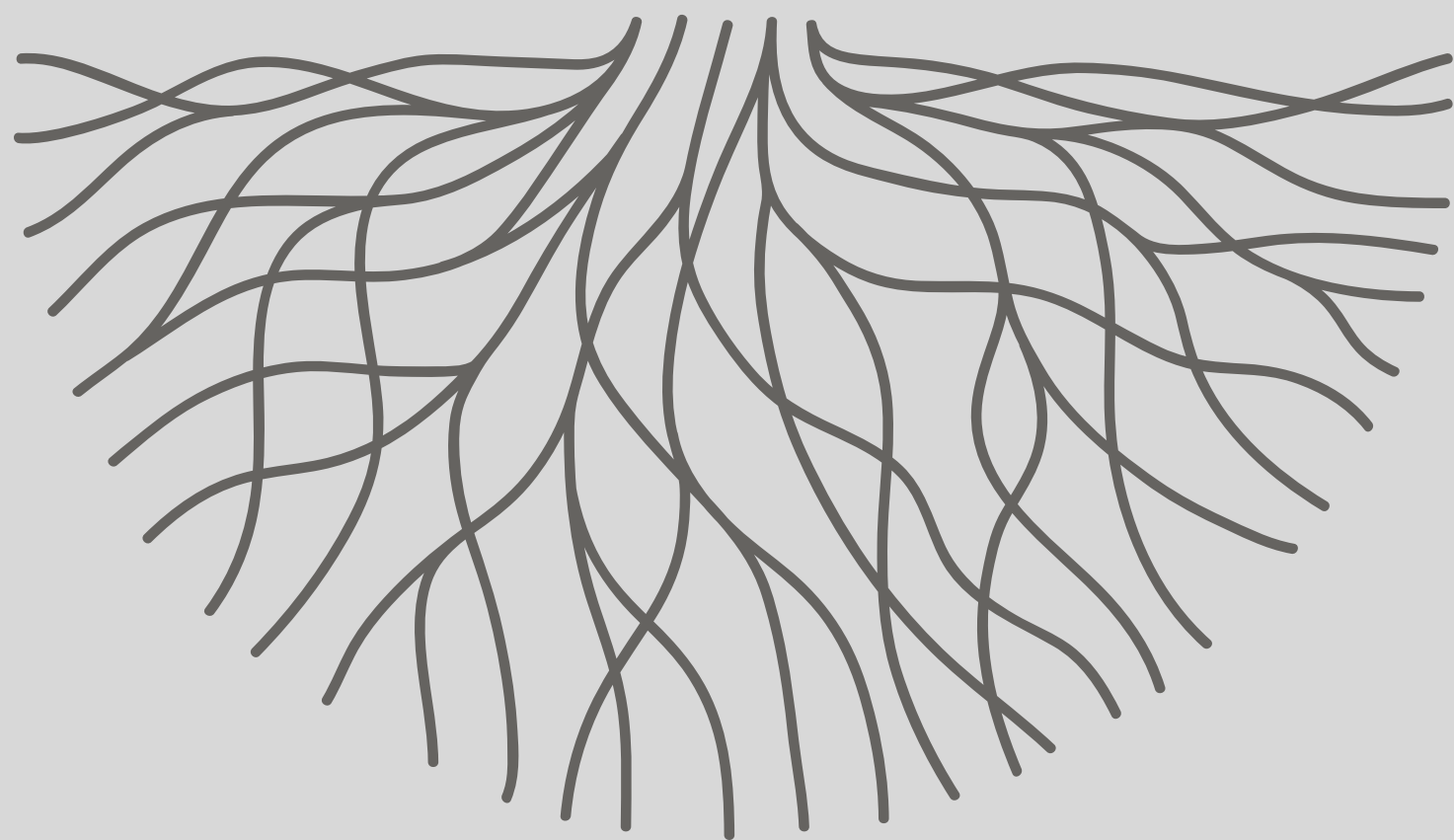

volver al origen

DESCUBRÍ UNA
NUEVA FORMA
DE VIVIR
CHAPADMALAL

- FUND 2024 -

pueblochapa



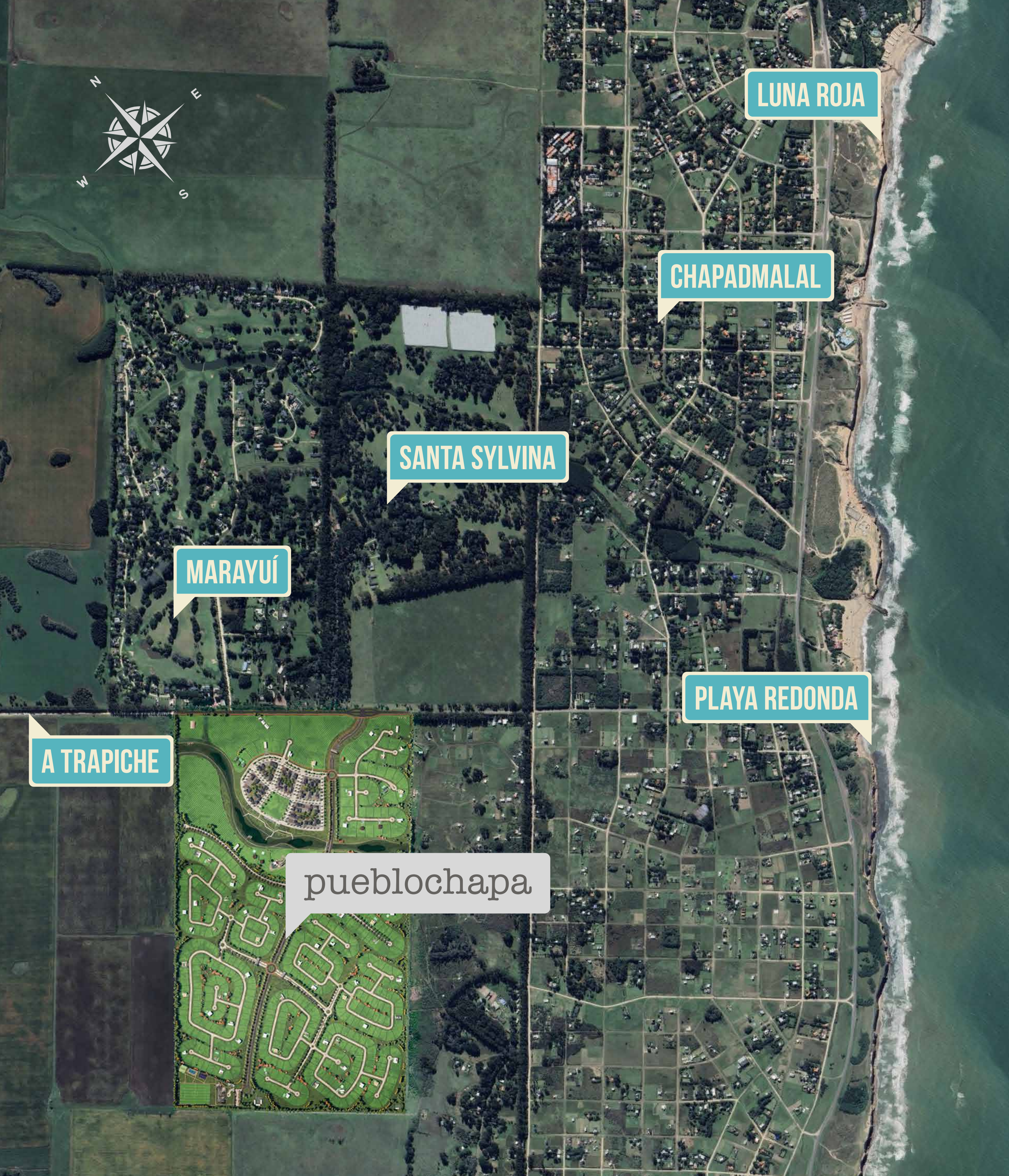

LUNA ROJA

CHAPADMALAL

SANTA SYLVINA

MARAYUÍ

PLAYA REDONDA

A TRAPICHE

pueblochapa

Con una ubicación inmejorable, en pueblochapa el bienestar es una experiencia que se respira, cultiva, y abraza. pueblochapa es una invitación a invertir en lo que realmente importa: una vida en equilibrio entre el mar, el campo, la familia y la amistad.



ARQUITECTURA CON ALMA

El diseño de **pueblochapa** lleva la firma de Pacífica, un estudio con más de 15 años de experiencia en proyectos destacados de Argentina y el mundo.

Su enfoque combina elegancia contemporánea con respeto por la naturaleza, creando espacios que inspiran tranquilidad y sofisticación.

En **pueblochapa**, Pacífica plasma su visión única, fusionando mar y campo en diseños que armonizan libertad, belleza y estilo de vida.



PACÍFICA
EZEQUIEL GIL ARQUITECTO



PAISAJISMO CON LEGADO Y VISIÓN

El diseño de parques y paisajismo de pueblochapa está a cargo del Estudio Thays, dirigido por Carlos Thays, cuarta generación de una familia de renombrados paisajistas. Su mirada combina trayectoria, tradición y modernidad para crear espacios que armonizan con la naturaleza, el mar y la cultura del lugar.

Con un enfoque que integra líneas orgánicas y un profundo respeto por el entorno, Estudio Thays aporta un diseño paisajístico que invita a la serenidad y al disfrute de la vida en comunidad. Su compromiso con la excelencia y la sostenibilidad se refleja en cada rincón del proyecto, ofreciendo una experiencia única que conecta a los residentes con el entorno natural y cultural de Chapadmalal.

THAYS

UN DESARROLLO DE EXCELENCIA

El desarrollo de **pueblochapa** está liderado por Espatolero & Lorenzo, una destacada firma de Mar del Plata con más de 30 años de experiencia en el sector. Con 30 edificios de primer nivel entregados, su trabajo se distingue por la calidad, el diseño y la atención al detalle. También es responsable del exclusivo Barrio Privado Casonas del Haras, consolidando su reputación como referentes en proyectos residenciales de primer nivel.



En **pueblochapa**, su visión se centra en crear un entorno que equilibre el mar, el campo, la gastronomía, viñedos y un estilo de vida único en comunidad.

**ESPATOLERO
& LORENZO**

DESARROLLOS | INMOBILIARIA



El Pueblo

pueblochapa es el único proyecto de la costa con un pueblo integrado a la comunidad antes de entrar a los barrios cerrados. El espíritu de pueblo se encuentra con el mar y el campo, ofreciendo un estilo de vida sereno y en comunidad, rodeado de naturaleza y tradición. La construcción del pueblo estará a cargo de la empresa Constructora COARSA.





Los Viñedos



Vivir en **pueblochapa** es disfrutar del paisaje de viñedos, un estilo de vida que invita a la calma y a compartir momentos auténtico en comunidad.

El Mar

A solo 2 minutos de una de las playas más hermosas de la Argentina nace pueblochapa con el propósito de fundar una comunidad donde el bienestar se respira, cultiva, alimenta y abraza.







INVERTIR EN LO QUE IMPORTA

pueblochapa es una propuesta de inversión segura y confiable, diferente a todo lo que hoy existe en la costa argentina.

Un espacio para re-encontrarnos, para volver a disfrutar en familia y con amigos de momentos únicos en el mejor barrio de Chapadmalal.

Info Comercial

Anticipo
+ 36 cuotas fijas en dólares



- F U N D 2 0 2 4 -

pueblochapa

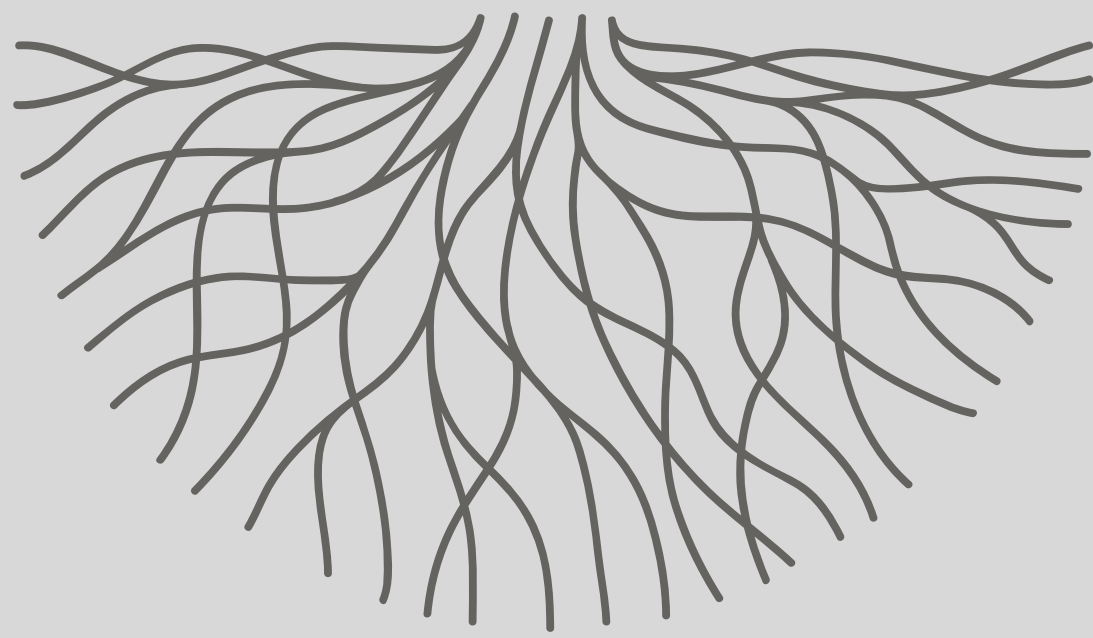

Le esencia de **pueblochapa** refleja los valores de naturaleza, vida en comunidad, simplicidad y elegancia, invitando a formar parte de una experiencia única en Chapadmalal.

[CONTACTANOS](#)







- F U N D 2 0 2 4 -

pueblochapa



volver al origen

 +54 9 2236 94 3104

 info@pueblochapa.com



PACÍFICA
EZEQUIEL GIL ARQUITECTO

THAYS

ESPATOLERO
& LORENZO
DESARROLLOS INMOBILIARIA

